



Umwelt Planung

REFERENZPROJEKT

Dienstleistungskonzepte

Erarbeitung der Natura 2000 - Datenbank Sachsen

Planungs-
umfang

Mitarbeit an der Erarbeitung der Natura 2000-Datenbank Sachsen (in Zusammenarbeit mit der BISANTECH-NUOVA GmbH & Co. KG Leipzig).

Leistungsumfang:

- Mitarbeit bei Ausarbeitung einer Entscheidungsgrundlage für die Einbindung der Natura 2000-DB ins FIS Naturschutz
- Mitwirkung bei der Erstellung eines DV-technischen Feinkonzeptes
- Mitgestaltung der Webanwendung zur Datenerfassung und standardisierten Auswertung
- Ausarbeiten von Teilen des Hilfesystems und der Systemdokumentation
- Mitwirkung beim Erstellen von Testkonzept und Testplan für den Abnahmetest
- Ausarbeitung des Schulungskonzeptes, Ausarbeitung der Schulungsunterlagen für die Anwender
- Durchführung der Schulung der Fachbehörden und der externen Auftragnehmer
- Mitwirkung bei der Inbetriebnahme und bei der Abnahmevorbereitung

Auftraggeber Landesamt für Umwelt und Geologie

Fertigstellung Dezember 2004

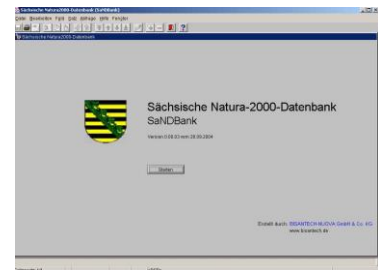

Startseite der Datenbank



Hauptmenü mit Erläuterungsnummern für die Kurzdokumentation

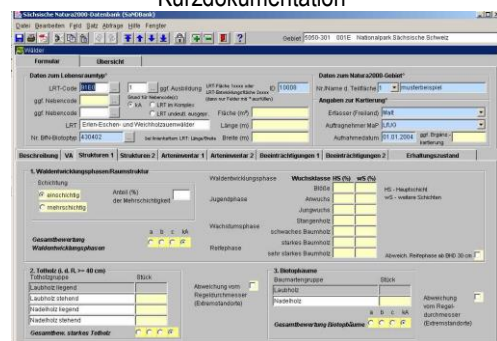

Registerkarte der „Lebensraumtypischen Strukturen“ des LRT 91E0 – Erlen-Eschenwälder

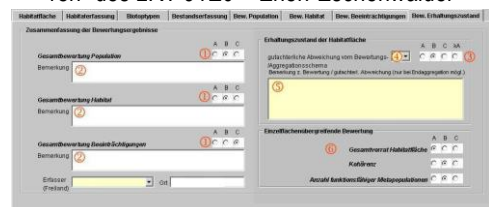

Registerkarte Erhaltungszustand