Landschafts Architektur
Umwelt Planung
Biotop Verbund
Stadt Ökologie
GIS Dienstleistung

Plan T
Planungsgruppe Landschaft und Umwelt

Objekt Planung

REFERENZPROJEKT
LAP / Objektüberwachung

S 177, Ausbau nördlich Pirna
Landschaftspflegerische Ausführungsplanung / Objektüberwachung Los 6.4

Planungsumfang

Planung trassenferner Kompensationsmaßnahmen im Zuge der S 177, Ausbau nördlich Pirna Los 6.4 (LPh 5 und 6) sowie Bauüberwachung im Rahmen der Umsetzung (LPh 8 und 9)

- Ergänzungspflanzungen innerhalb bestehender Laubbaumreihen
- Anlage, Verjüngung und Vervollständigung von Obstbaumreihen
- Anlage und Verjüngung von Streuobstwiesen (inklusive Ansaat)
- Anlage einer Feldhecke entlang einer Nutzungsgrenze in der Feldflur
- Entwicklung von standortgerechten Waldbeständen
- Anpflanzung eines Feldgehölzes

Gesamtleistungsumfang:

- Pflanzung von 396 Hochstämmen
- Pflanzung von 7.650 Jungpflanzen

Auftraggeber

Landesamt für Straßenbau und Verkehr, Niederlassung Meißen

Bearbeitungszeitraum

LPh 5 und 6: Februar 2013 - September 2013
Lph 8: November 2013 - September 2014 (Herstellung Pflanzung und Fertigstellungspflege)
Lph. 9: bis Herbst 2016 bzw. 2018

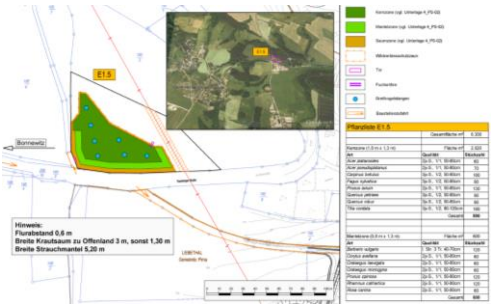

Ausschnitt Ausführungslageplan zu Maßnahme E1.5

E1.5 „Entwicklung standortgerechter Waldbestände“ (2016)

A6.4 „Erweiterung einer Streuobstwiese südl. von Wünschendorf“ im 3. Standjahr 2016

A7 „Feldhecke an einer Nutzungsgrenze“ im 3. Standjahr 2016

Plan T Planungsgruppe Landschaft und Umwelt • Wichernstraße 1b • 01445 Radebeul
Telefon: 0351.892 007-0
Telefax: 0351.892 007-9
E-mail: info@plan-t.de
www.plan-t.de